

# Nachbarschaftliche Grüße aus ...

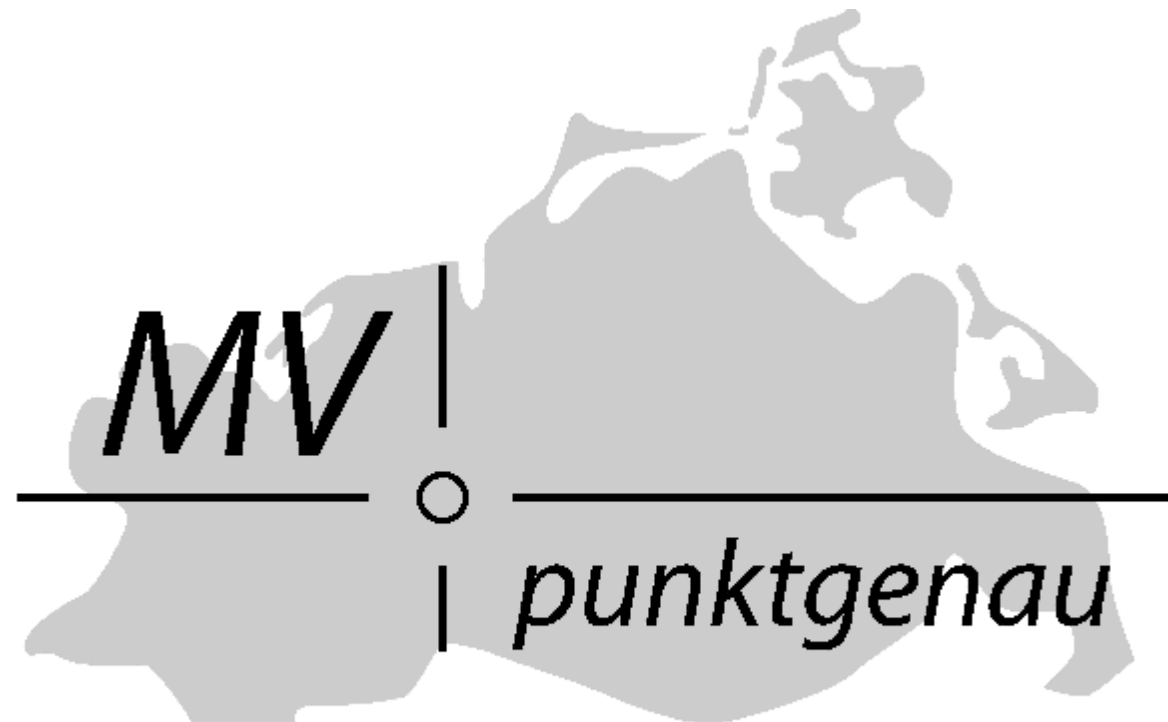

Amt für Geoinformation,  
Vermessungs- und Katasterwesen

# „Deutschland wird neu vermessen“



- Innenministerium
- Landesamt für innere Verwaltung
- Landräte und Oberbürgermeister
- Öffentlich bestellte Vermessungsingenieure
- andere behördliche Vermessungsstellen
- Landgesellschaft

- Landräte und Oberbürgermeister als Vermessungs- und Katasterbehörden:
- 12 Landkreise u. 6 kreisfreie Städte
- >> 13 Vermessungs- und Katasterbehörden (organisatorisch unterschiedliche Bezeichnungen)

# Gebietszuständigkeiten der kommunalen Vermessungs- und Katasterbehörden

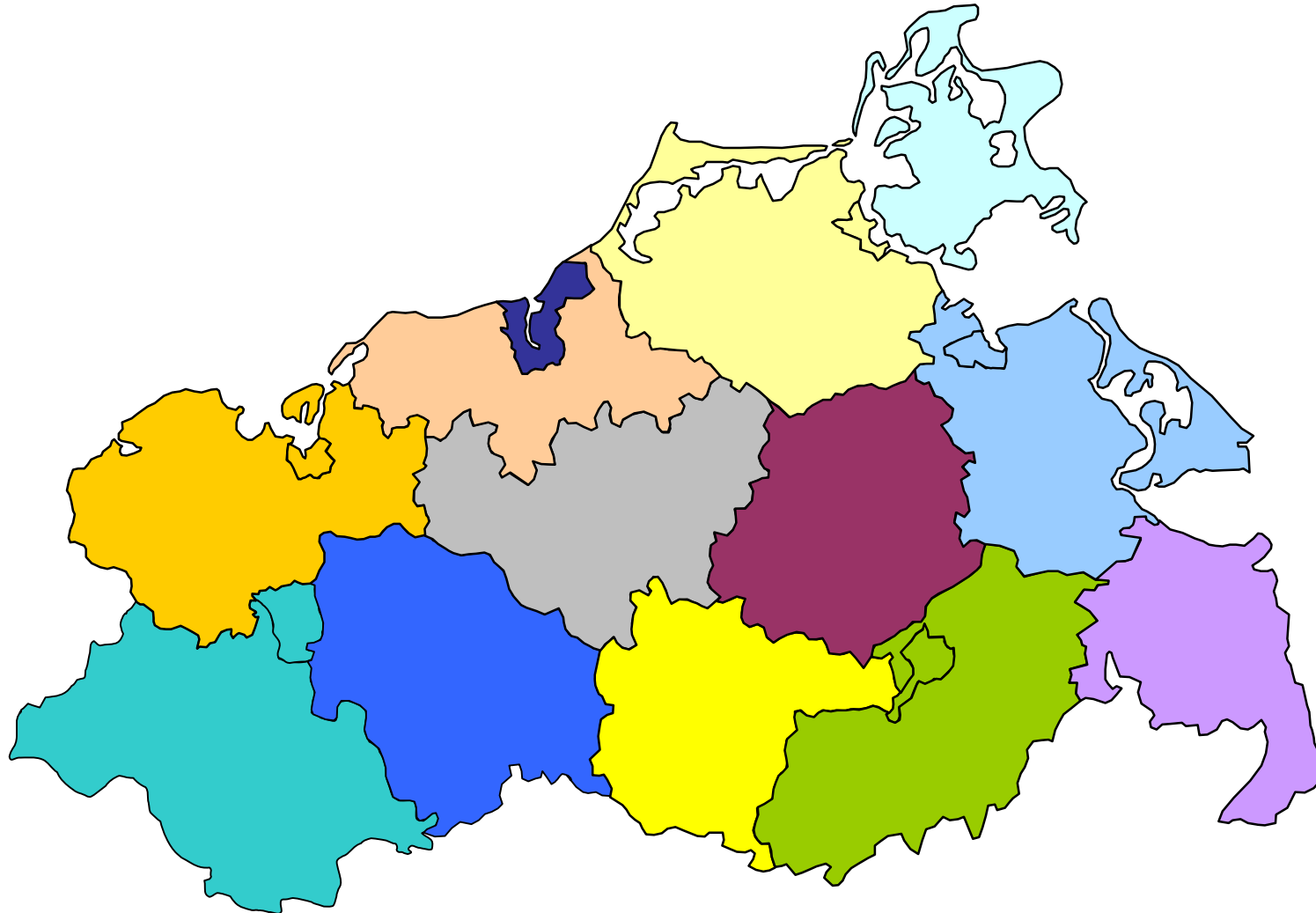

# ÖbVI in Mecklenburg-Vorpommern



## Entwicklung der Anzahl der ÖbVI in M-V

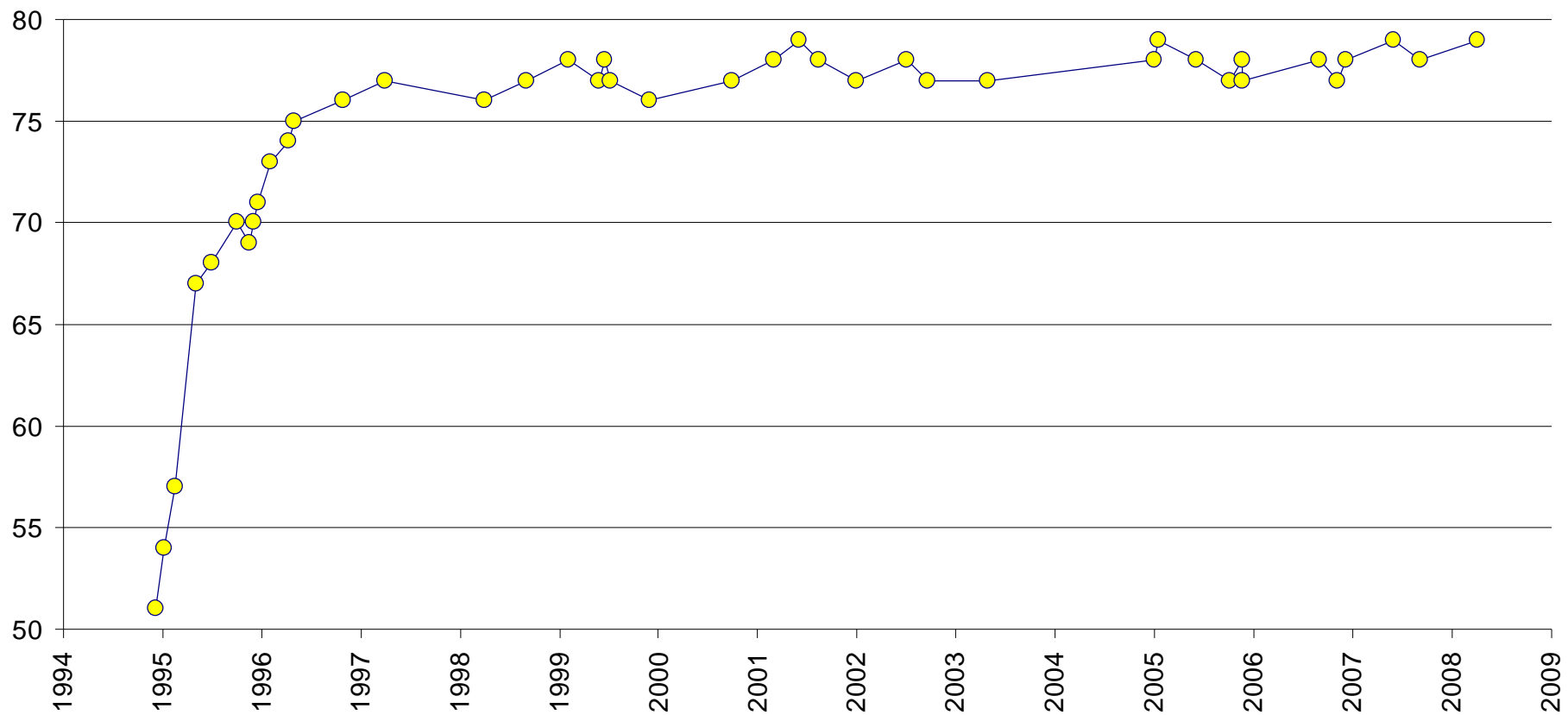

# ÖbVI in Mecklenburg-Vorpommern - Räumliche Verteilung

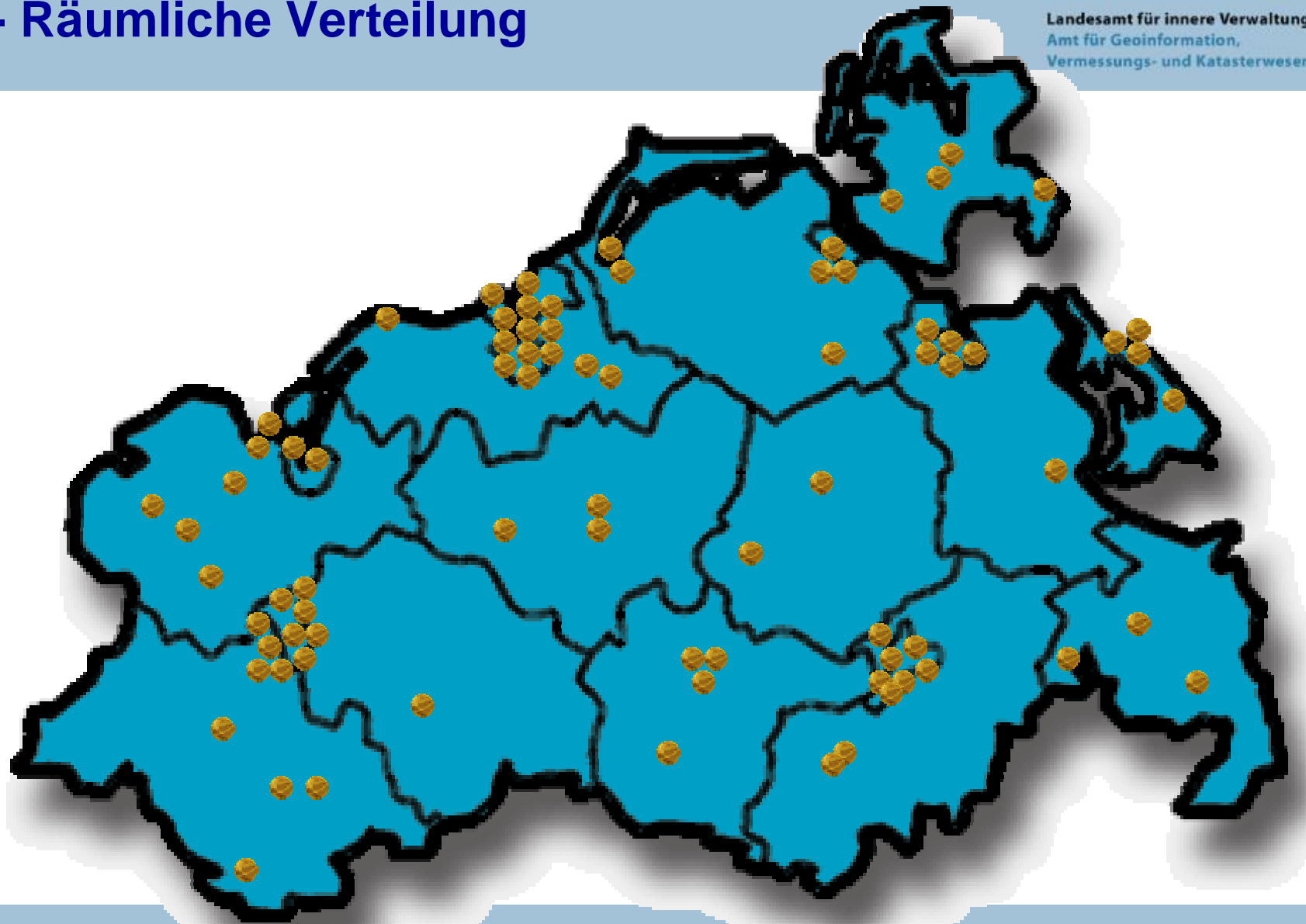

- **Verwaltungsreform**
- Gebietsreform
- Funktionalreform

## fachliche Entwicklung

- VermGeoG 2009
  - INSPIRE
  - Kostenbefreiung für Landes- und Kommunalbehörden
  - Nutzung der Geobasisdaten für die Geofachdaten
  - Standards vorgeben

# Ausbildung

- Vermessungstechniker
- Laufbahnausbildungen

???. . .



**GALILEO**

- **Verwaltungsreform**
- **Personalabbau >>> Aufgabenabbau**
- **Aufgabenwahrnehmung**

**Geodateninfrastruktur  
für das Land und die Kommunen**



**Ich danke für Ihre  
Einladung und  
Aufmerksamkeit!**

Neuruppin, 05.09.2008



**Landesamt für innere Verwaltung  
Mecklenburg-Vorpommern**

Stand: 08. April 2008

**Behördenleiter**  
**Klaus Hüttebräuker** ☎ 7000  
-----  
Vertreter  
**Horst Menze** ☎ 3000

Vorsitzender des Personalrates: Kurt Külzer  
Gleichstellungsbeauftragte: Kathrin Lütcke  
Vertrauensperson der  
Schwerbehinderten: Marianne Gehrke  
Datenschutzbeauftragter: Dr. Bernd Obermöller

**Landeswahlleiter**  
**Klaus Hüttebräuker** ☎ 4468  
-----  
Vertreterin  
**Doris Petersen-Goes** ☎ 4597  
-----  
Geschäftsstelle des Landeswahlleiters  
**Christel Schumacher** ☎ 4496

**Controlling / Öffentlichkeitsarbeit**  
**Renate Werner** ☎ 7100

**Abteilung 1**  
Allgemeine Abteilung  
**Winfried Kulow** ☎ 1000

**Dezernat 11**  
Haushalt, Innere Dienst  
**Winfried Kulow** ☎ 1000

**Dezernat 12**  
Personal, Organisation  
**Friedrich Niemann** ☎ 1200

**Dezernat 13**  
Informations- und Kommunikationstechnik  
**Andreas Waldenspuhl** ☎ 1300

**Abteilung 2**  
Abteilung Beschaffung,  
Dienstleistungen  
**Roland Schulze** ☎ 2000

**Dezernat 21**  
Justizariat, Kontraktprävention  
**Dr. Bernd Obermöller** ☎ 2100

**Dezernat 22**  
Zentrale Beschaffung  
**Roland Schulze** ☎ 2000

**Fachbereich 231**  
Beschaffungskoordination,  
Beschaffung online  
**Ingrid Rose** ☎ 2210

**Fachbereich 241**  
Zentrale Druckerei  
**Rita Koß** ☎ 2301

**Abteilung 3**  
Amt für Geoinformation, Ver-  
messungs- u. Katasterwesen  
**Horst Menze** ☎ 3000

**Dezernat 31**  
Geodätischer Raumbezug, Aufsicht über  
die Vermessungsetats  
**Dr.-Ing. Jörg Rubach** ☎ 3100

**Dezernat 32**  
Topographisch-kartographische  
Geoinformation  
**Siglinde Liedtke** ☎ 3200

**Dezernat 33**  
Liegenschaftskataster  
**Meinhard Gusche** ☎ 3300

**Dezernat 34**  
Geoinformationszentrum  
**Jörg Schaffer** ☎ 3400

**Abteilung 4**  
Statistisches Amt  
**Klaus Hüttebräuker** ☎ 4468

**Dezernat 41**  
Grundsatzfragen der Statistik,  
Gesamtschrechnungen  
**Doris Petersen-Goes** ☎ 4597

**Dezernat 42**  
Bevölkerung, Soziales, Bildung,  
Rechtspflege  
**Jan Karpinski** ☎ 4570

**Dezernat 43**  
Wirtschaft, Tourismus, Dienstleistungen,  
Handel  
**Inge Albrecht** ☎ 4722

**Dezernat 44**  
Landwirtschaft, Umwelt, Öffentliche  
Finanzen, Personalstand  
**Dr. Dieter Gabka** ☎ 4726

**Abteilung 5**  
Amt für Migration und  
Flüchtlingsangelegenheiten  
**Wolf-Christoph Trzeba**  
☎ 038847 37151

**Fachbereich 511**  
Interne Dienstleistungen, Betrieb EAE,  
Kommunikation, nach PIAQ  
**Jan Barkmann**  
☎ 038847 37 131

**Fachbereich 512**  
Aufnahme und Verteilung, soziale  
Leistungen in der EAE und der LOU  
**Peter Mahlem**  
☎ 038847 37 124

**Fachbereich 513**  
Zentrale Ausländerbehörde  
**August Herbet**  
☎ 038847 37 125

**Projekt Zensus**  
**Reinhard Jonas** ☎ 4900

**Hausanschrift:** Behördenleitung, Abt. 1 und 4: Lübecker Str. 287, 19059 Schwerin  
Abt. 2 und 3: Lübecker Str. 289, 19059 Schwerin  
Abt. 5: Nostorfer Str. 1, 19259 Nostorf, OT Horst

**Telefon:** Behördenleitung, Abt. 1 bis 4: 0385 4801 - 0  
Abt. 5: 038847 37 - 0

**Postanschrift:** Behördenleitung, Abt. 1 bis 4: PSF 12 01 35, 19018 Schwerin  
Abt. 5: Nostorfer Str. 1, 19259 Horst

**Fax:** Behördenleitung: 0385 4801 - 7090  
Abt. 5: 038847 37 - 100

**Internet:** www.lalv-mv.de

**E-Mail:** poststelle@lalv-mv.de