

# Neues aus der LGB

Martina Braune

- **Brandenburgviewer-Plus**  
mehr Daten, mehr Rechte, mehr Funktionen
- **ALKIS-WMS**  
Darstellung abweichender Rechtszustand & nutzerfreundliche GFI
- **Erweiterungen im Geobroker**  
Blattschnittfreie Karten & Produktweiterleitung an Dienstleister
- **Bildbasiertes digitales Oberflächenmodell**  
Produkteinführung 2019
- **Kurzinfos**

**BRANDENBURGVIEWER**

seit 01. Juni 2018 auch:

**BRANDENBURGVIEWER<sup>plus</sup>**

## Zusatzleistungen der Plus-Variante auf einen Blick:

- **Erweiterte Nutzungsrechte**

- **noch mehr Daten**

- **zusätzliche Funktionalitäten**

- **wird zugangsgeschützt angeboten**

- **kostenpflichtig**

# BRANDENBURGVIEWER<sup>plus</sup> enthält ... noch mehr Daten

Digitale Orthophotos 20cm, Farbe mit Infrarotkanal

# BRANDENBURGVIEWER<sup>plus</sup> enthält ... noch mehr Daten

## Liegenschaftskataster ALKIS farbiger Style

# BRANDENBURGVIEWER<sup>plus</sup> enthält ... noch mehr Daten

## Liegenschaftskataster ALKIS gelb

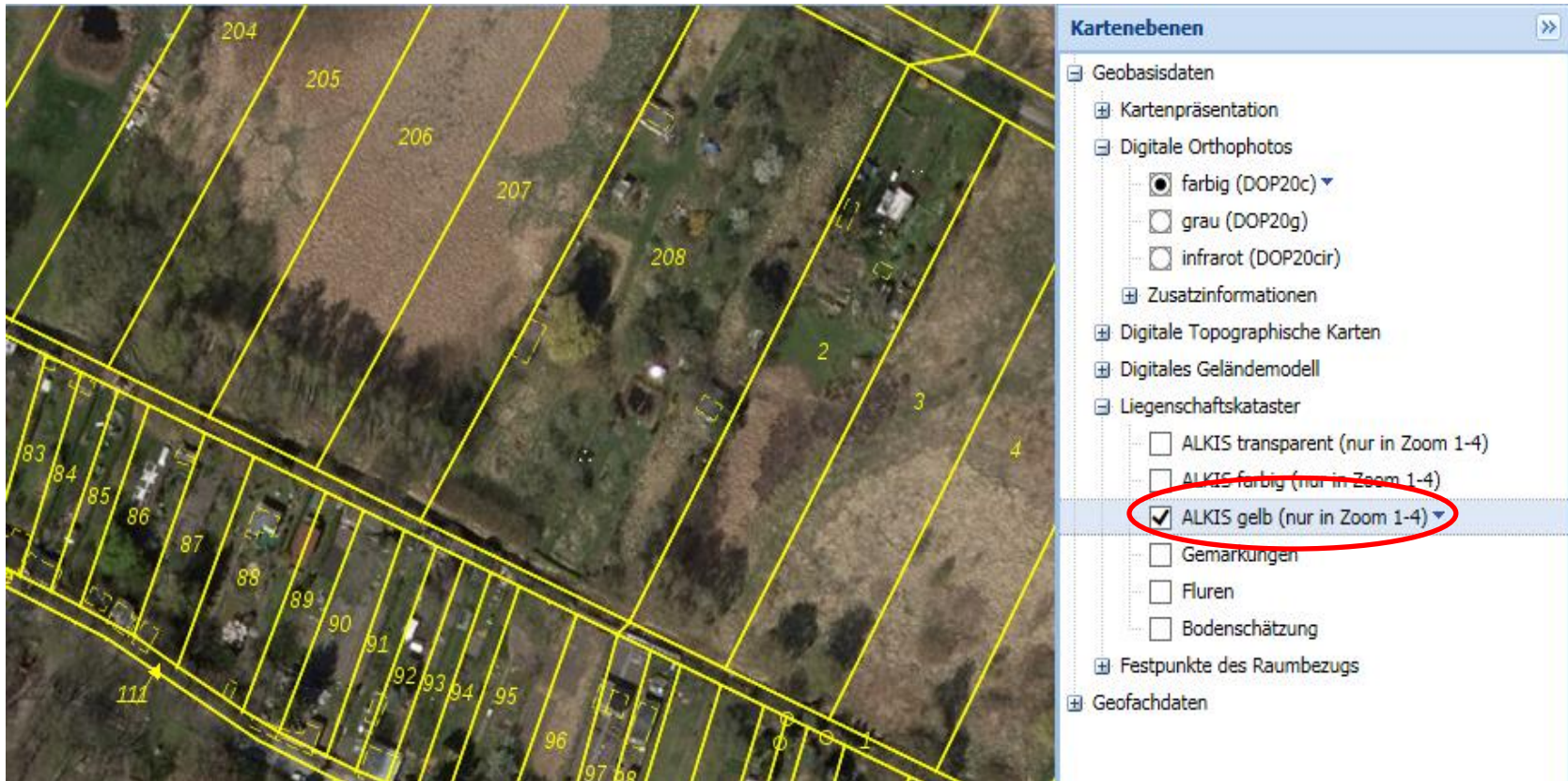

# BRANDENBURGVIEWER<sup>plus</sup> enthält ... noch mehr Daten

## Bodenschätzungsergebnisse

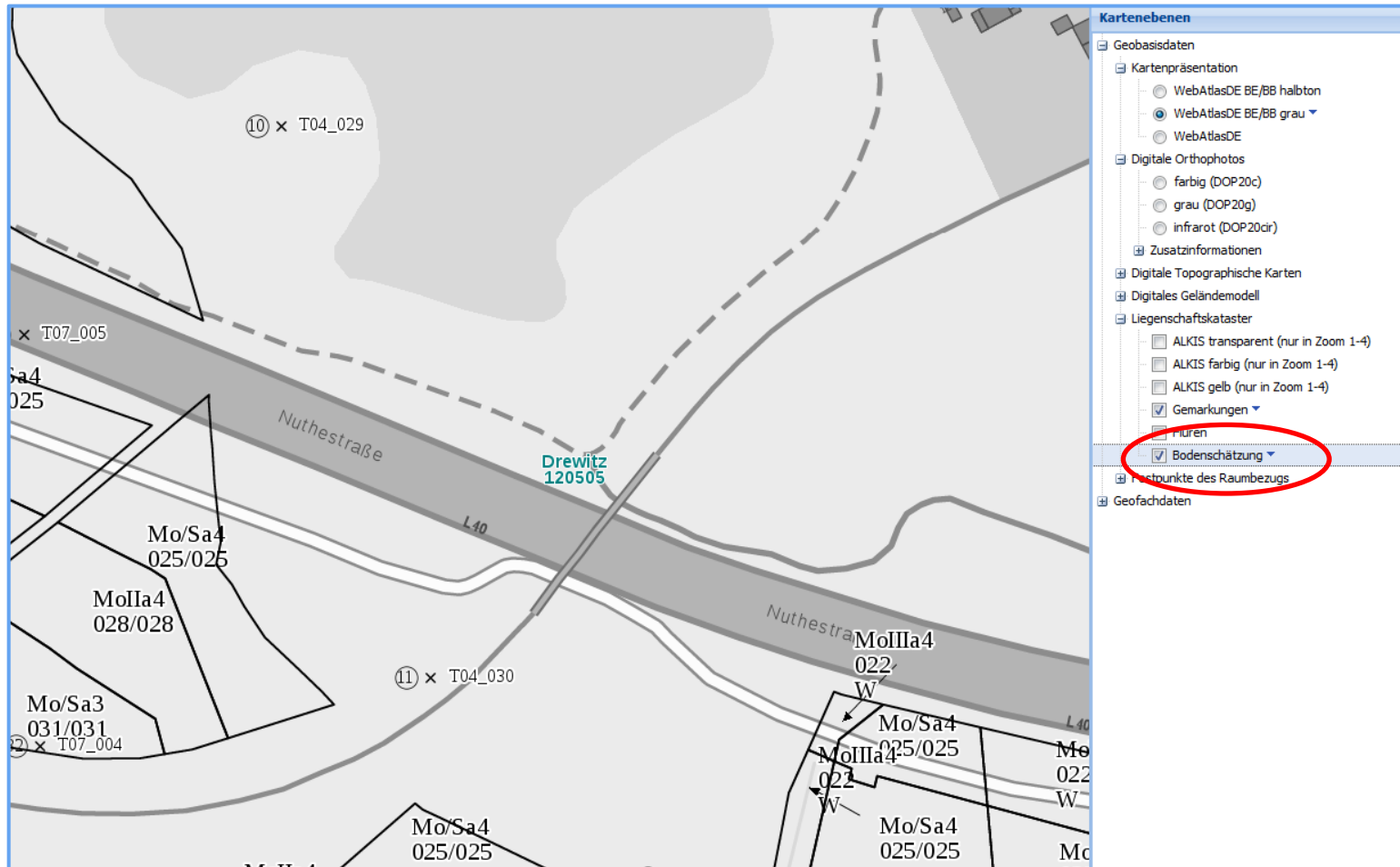

# BRANDENBURGVIEWER<sup>plus</sup> enthält ... noch mehr Daten

## Sachdateninformationen zum Gelände

# BRANDENBURGVIEWER<sup>plus</sup> enthält ... noch mehr Daten

## Sachdateninformationen zum Flurstück

LGB	
<b>Angaben zum Flurstück</b>	
Flurstücks-kennzeichen	124627001001670001__
Flurstücksnummer	167/1
Flur	001
Gemarkung	Herzfelde
Gebietszugehörigkeit	Gemeinde: Templin Landkreis: Uckermark
Lage	Jakobshagener Straße
Fläche	2208 m <sup>2</sup>

**Kartenebenen**

- Geobasisdaten
  - Kartenpräsentation
    - WebAtlasDE BE/BB halbtön
    - WebAtlasDE BE/BB grau
    - WebAtlasDE
    - TopPlus-Web-Open
  - Digitale Orthophotos
  - Digitale Topographische Karten
  - Digitales Geländemodell
  - Liegenschaftskataster
    - ALKIS - Transparent
    - ALKIS - Farbe
      - Tatsächliche Nutzung (nur in Zoom 1-4)
      - Flurstücke + Gebäude (nur in Zoom 1-4)
      - Fluren
      - Gemarkungen
      - Bodenschätzung (nur in Zoom 1-4)
    - ALKIS - Gelb (Anzeige von DOP empfohlen)
  - Festpunkte des Raumbezugs
  - Grenzen
- Geofachdaten
  - Bodenrichtwerte
  - Blattsschnitte
  - Vermessungsbüros (ÖbVI)
- Historische Daten
  - Digitale Orthophotos
  - Digitale Topographische Karten
  - Sonstige

## Suche nach Straßendaten

- B1, 025 (Küstriner Vorland)
- B1, 030 (Alt Tucheband, Küstriner Vorland)
- B1, 040 (Seelow, Alt Tucheband)
- B1, 063 (Seelow)
- B1, 065 (Müncheberg, Vierlinden, Seelow)
- B1, 066 (Seelow)
- B1, 066 (Seelow)
- B1, 066 (Seelow)
- B1, 066 (Seelow)

Below the search results, there is a section titled 'Gesucht werden kann in Brandenburg nach:' (Can be searched in Brandenburg for:). This section lists the search criteria and provides examples of input values:

Suche nach:	Eingabe:
<b>Strassenabschnitte</b>	
über Strassenbezeichnung	A2
über Strassenbezeichnung und Abschnittsnummer	A2, 10
über Gemeindenummer	12060005
<b>Netzknoten</b>	
über Netzknotennummer	2547002
<b>Kilometrierung</b>	
über Kilometrierung	4.12
über Strasse und Kilometrierung	A10, 4.12

# BRANDENBURGVIEWER<sup>plus</sup> enthält ... erweiterte Funktionen

## Wechsel in verschiedene Koordinatensysteme

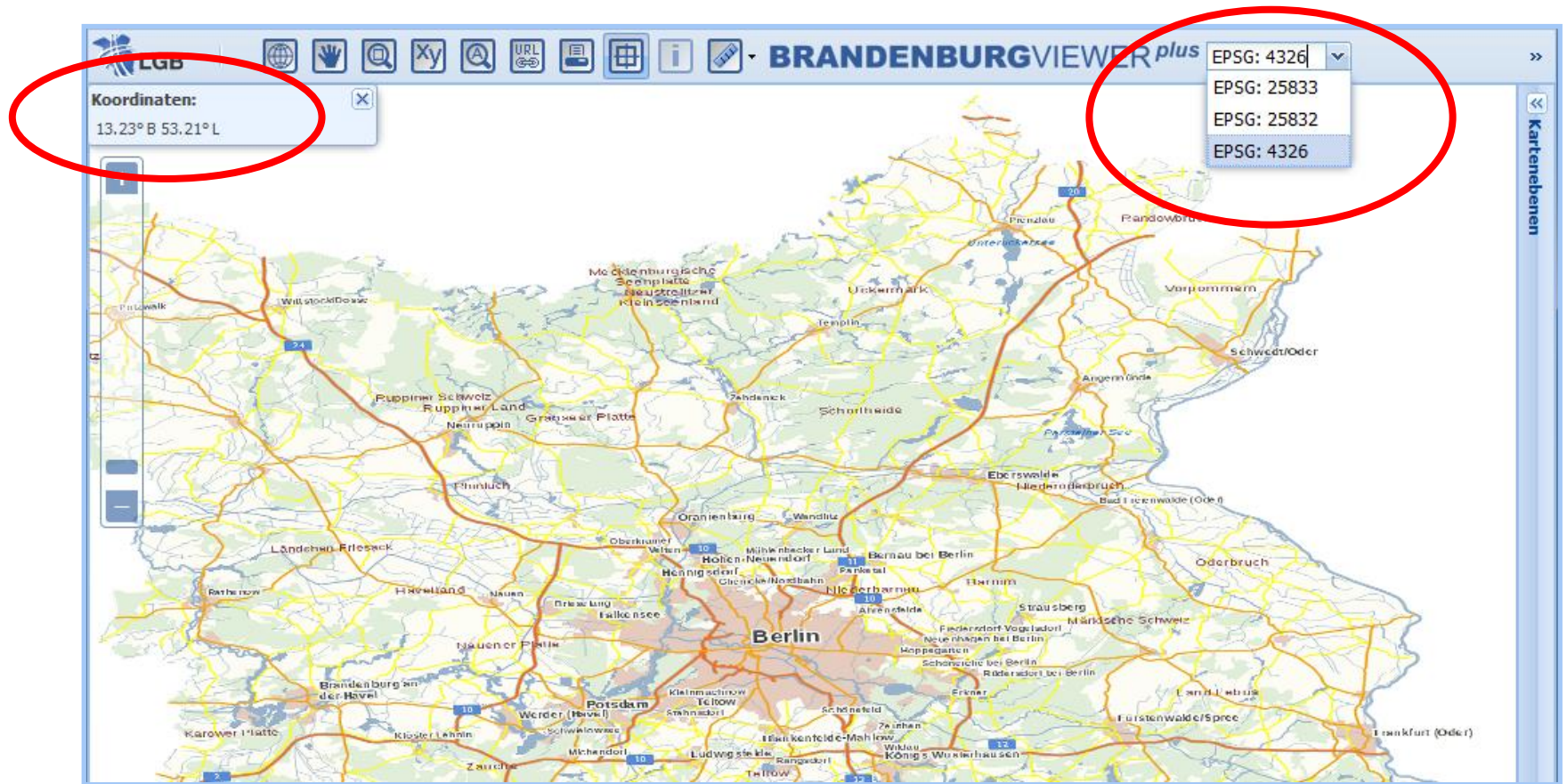

# BRANDENBURGVIEWER<sup>plus</sup> enthält ... erweiterte Funktionen

## Druckfunktion bis DIN A3

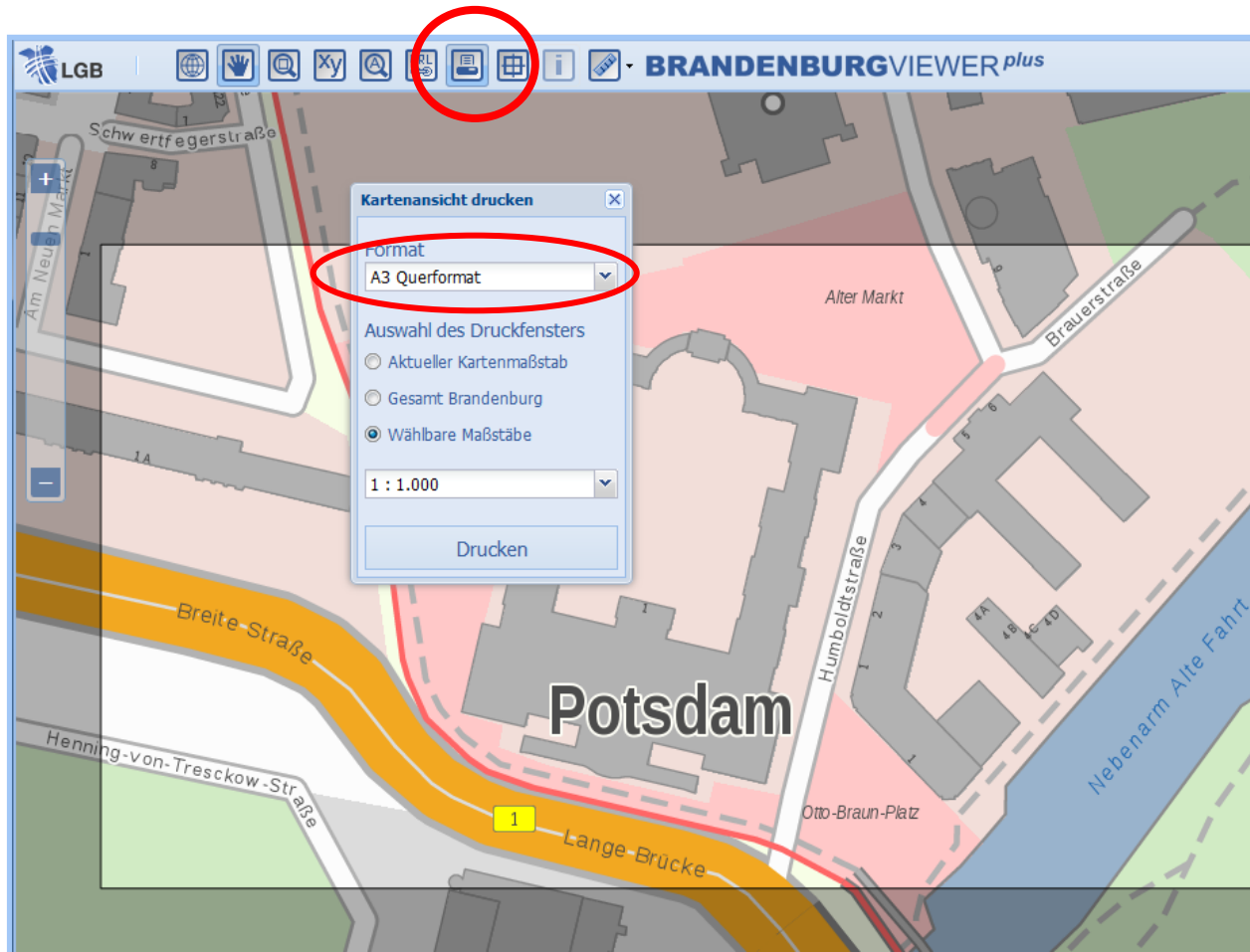

# BRANDENBURGVIEWER<sup>plus</sup> enthält ... erweiterte Funktionen

## DTK in Grau und mit Einzelebenen

Geobasisdaten

- Kartenpräsentation
  - WebAtlasDE BE/BB halbtone
  - WebAtlasDE BE/BB grau
  - WebAtlasDE
  - TopPlus-Web-Open
- Digitale Orthophotos
- Digitale Topographische Karten
  - 1: 10 000 Farbe (DTK10)
  - 1: 10 000 Grau (DTK10)
  - Aktualität DTK10
  - 1: 25 000 Farbe (DTK25)
  - 1: 25 000 Grau (DTK25)
  - Aktualität DTK25
  - 1: 50 000 Farbe (DTK50)
  - 1: 50 000 Grau (DTK50)
  - Aktualität DTK50
  - 1: 100 000 Farbe (DTK100)
  - 1: 100 000 Grau (DTK100)
  - Aktualität DTK100
  - 1: 100 000 (RK100)
  - 1: 250 000 (LK250)
- 1: 10 000 Ebenen (DTK10)
  - Parkgrün
  - Wiesengrün
  - Waldgrün
  - Brachbraun
  - Ackerocker
  - Seebrau
  - Industrieflächengrau
  - Wohnflächenhellrot
  - Gebäudegrau
  - Straßenorange

## Entgelt:

- **24,00 Euro pro Monat**

## GEOBROKER

Der Internetshop der LGB

  
 Bestellübersicht

  
 Downloadcenter

  
 Warenkorb

Startseite » **Brandenburgviewer-Plus - Preisberechnung**

Konfiguration

Warenkorb

Bestellung

Download

Sie können die Konfiguration ändern und erneut einen Preis berechnen lassen oder die Artikel direkt in den Warenkorb legen.

\* incl. Rabatt nach Informationsmenge und Berücksichtigung des Mindestbestellwert

Preisinformation zur Produktgruppe: 288,00 Euro \*

Position	Kurzname	Einzelpreis *	Rabatt	Preisinformation *
1	Brandenburgviewer-Plus	24,00 Euro/Monat		<b>288,00 Euro</b>

\* incl. gesetzl. Steuern

- **Brandenburgviewer-Plus**  
mehr Daten, mehr Rechte, mehr Funktionen
- **ALKIS-WMS**  
Darstellung abweichender Rechtszustand & nutzerfreundliche GFI
- **Erweiterungen im Geobroker**  
Blattschnittfreie Karten & Produktweiterleitung an Dienstleister
- **Bildbasiertes digitales Oberflächenmodell**  
Produkteinführung 2019
- **Kurzinfos**

# ALKIS-WMS

## Darstellung eines abweichenden Rechtszustandes

**Kartographische Ausgestaltung:  
Darstellung der Flurstücksgrenzen und  
Flurstücksnummern**

3285

Flurstück mit  
Flurstücksnummer

3285

Flurstück mit  
Flurstücksnummer,  
abweichender Rechtszustand

# ALKIS-WMS

## Nutzerfreundliche Sachdatenabfrage

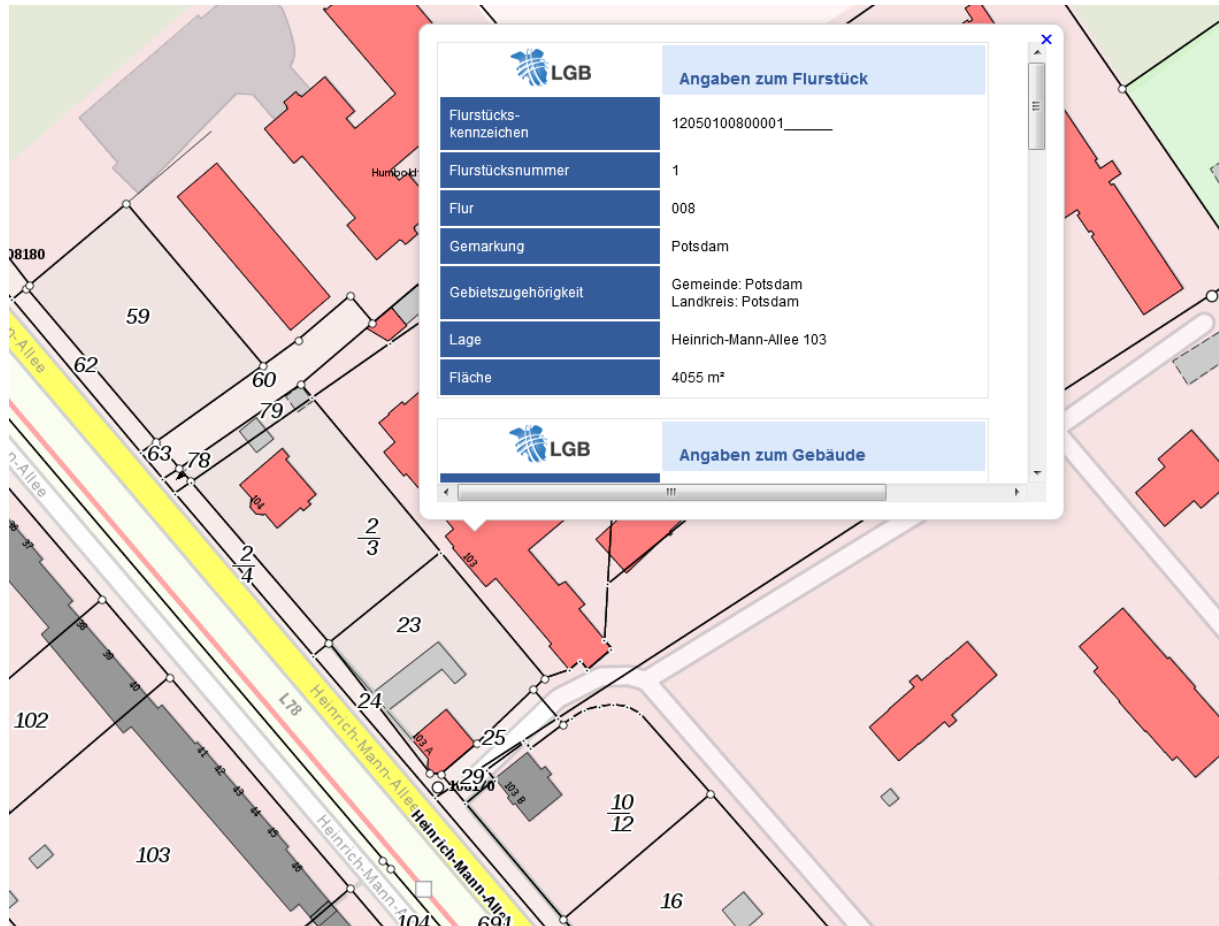

# ALKIS-WMS

## Nutzerfreundliche Sachdatenabfrage – zusätzliches Angebot

info\_format=text/html

**AX\_Flurstueck**

id: DEBBAL540001uiRy

lebenszeitintervall beginnt: 2013-01-29T19:47:33Z

modellart: advStandardModell LiegenschaftskatasterModell

anlass: Ersteinrichtung

inversZu\_dientZurDarstellungVon\_AP\_PTO: DEBBAL540001umIP

gemarkung: land: 12, gemarkungsnummer: 0501

flurstuecksnummer: zaehler: 1

flurstueckskennzeichen: 12050100800001

amtlicheFlaeche: 4055.00 m2

info\_format=text/html;vendorStyle=lgb

LGB		Angaben zum Flurstück
Flurstücks-kennzeichen	12050100800001	
Flurstücksnummer	1	
Flur	008	
Gemarkung	Potsdam	
Gebietszugehörigkeit	Gemeinde: Potsdam Landkreis: Potsdam	
Lage	Heinrich-Mann-Allee 103	
Fläche	4055 m <sup>2</sup>	

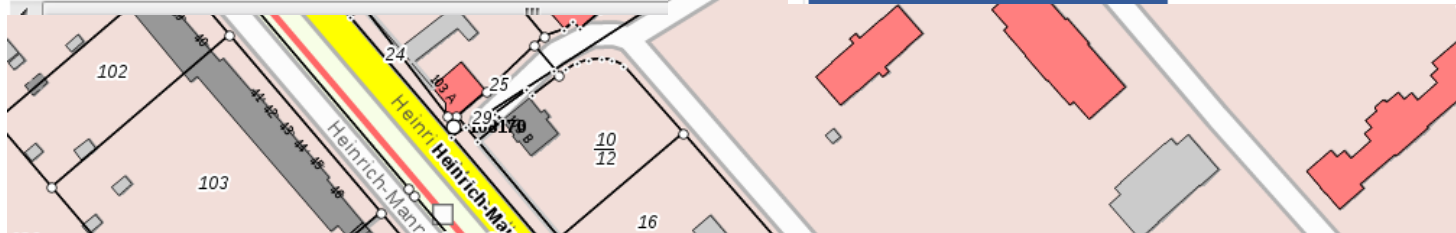

- **Brandenburgviewer-Plus**  
mehr Daten, mehr Rechte, mehr Funktionen
- **ALKIS-WMS**  
Darstellung abweichender Rechtszustand & nutzerfreundliche GFI
- **Erweiterungen im Geobroker**  
Blattschnittfreie Karten & Produktweiterleitung an Dienstleister
- **Bildbasiertes digitales Oberflächenmodell**  
Produkteinführung 2019
- **Kurzinfos**

# Erweiterungen im Geobroker

DTK-Präsentationsausgaben blattschnittfrei als PDF

[-> mehr](#)

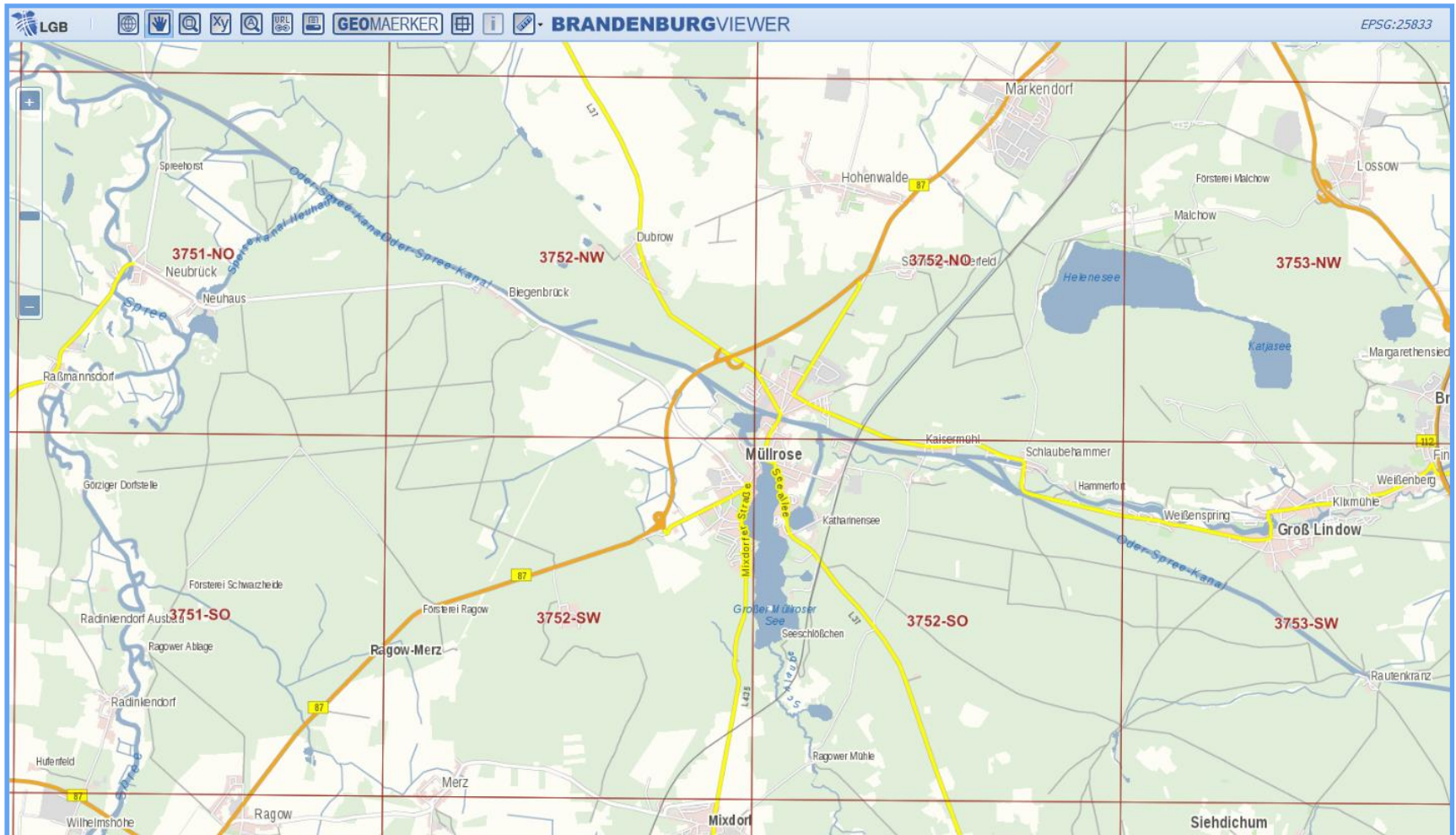

# Erweiterungen im Geobroker

## DTK-Präsentationsausgaben blattschnittfrei als PDF

DATEN

PRÄSENTATIONSAUSGABE

\* incl. gesetzl. Steuern

Position	Kurzname	Einzelpreis *	Rabatt	Preisinformation *
1	DTK10-Präsentationsausgabe (PDF)	5,00 Euro		

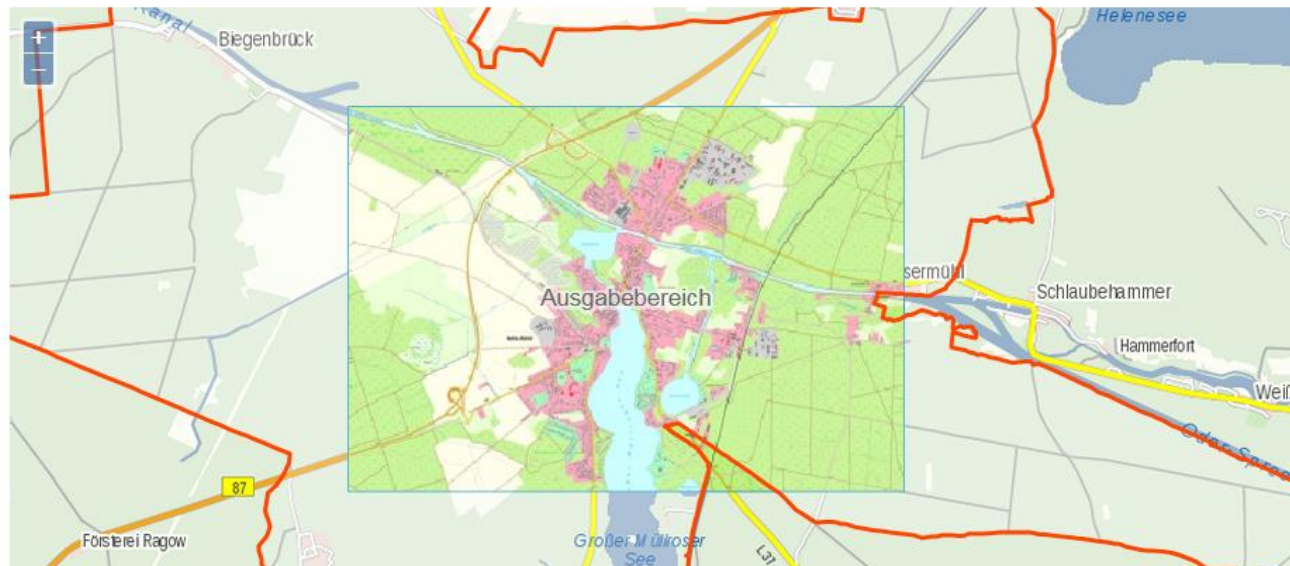

PDF Ausgabeformat

PDF DIN A2

PDF Drehung

- Hochformat  
 Querformat

Anspruch auf Ermäßigung

Kein Rabattanspruch

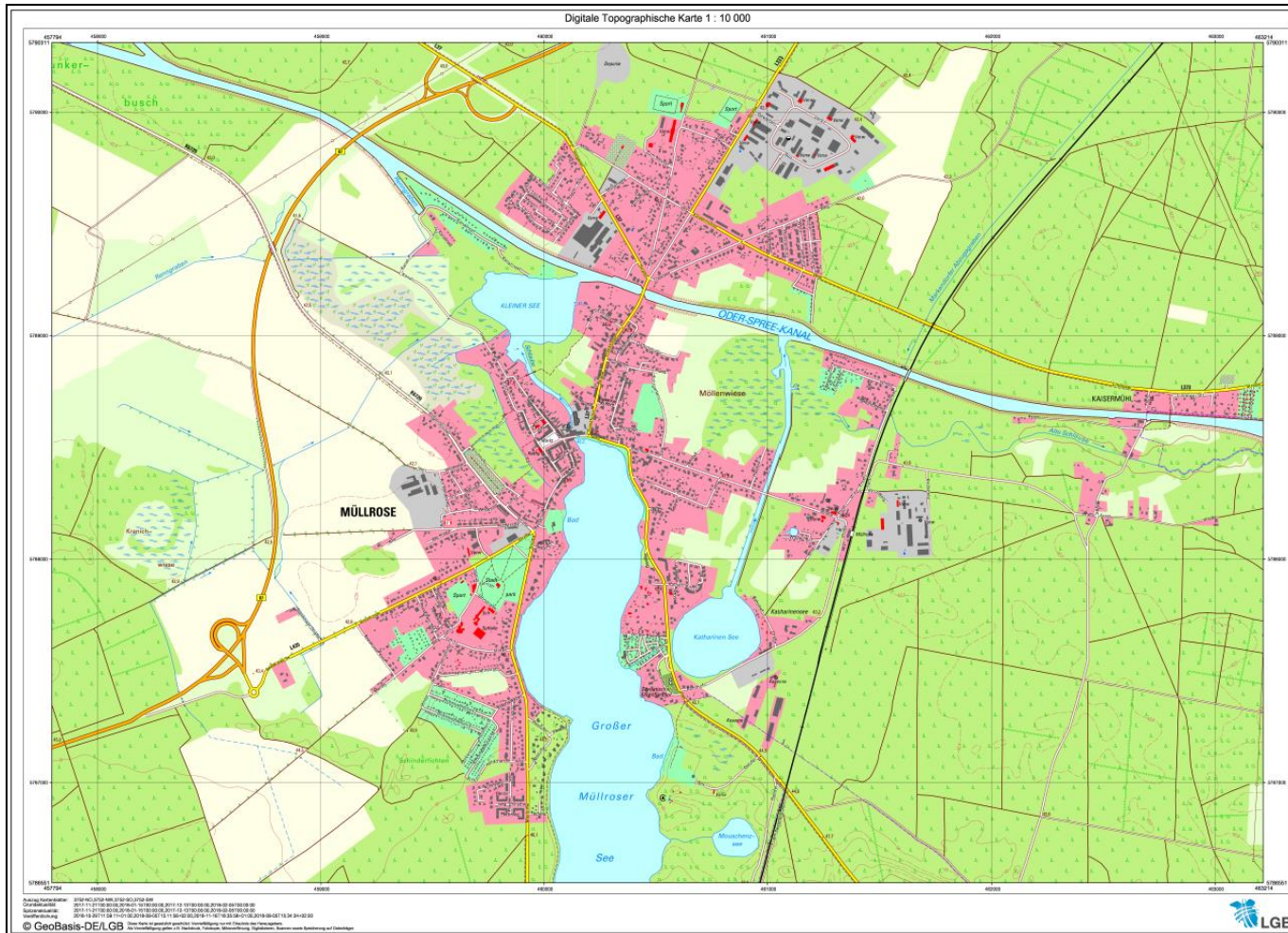

### Zeichenerklärung (Auszug)

#### Siedlung

**POTSDAM**  
Name einer Stadt

**Nuthetal**  
Name einer Gemeinde

**STERN**  
Name eines Stadtteils

**Nudow**  
Name eines Gemeindeteils

Die Schriftgröße der Ortsnamen richtet sich nach der Einwohnerzahl.

volkstämmlicher oder sonstiger Siedlungsname

**Alte Mühle**

- ⊕ ⊙ Schloß, Burg / Ruine
- ⊙ ⊕ AT Turm / Aussichtsturm
- ⊕ ⊙ Kontroll-, Wachturm
- ⊕ ⊙ Torturm, Stadtturm mit Mauer
- ⊕ ⊙ Denkmal / Bildstock
- ⊕ ⊙ Zaun / Stützmauer
- ⊕ ⊙ Steingrab / Hügelgrab / Opferstein
- ⊕ ⊙ Friedhof
- ⊕ ⊙ Grünanlage, Park
- ⊕ ⊙ Sportanlage mit Spielfeldern
- ⊕ ⊙ Campingplatz / Freibad
- ⊕ ⊙ Schießstand

#### Ver- und Entsorgung

- ⊕ ⊕ Bergbau in Betrieb / - außer Betrieb
- ⊕ ⊕ Stollenmundloch / Schachtöffnung / Höhleneingang
- ⊕ ⊕ Erdöl- / Erdgas- / Wasserpumpe
- ⊕ ⊕ Tagebau, Grube, Steinbruch
- ⊕ ⊕ Torfstich
- ⊕ ⊕ Förderband / Rohrleitung
- ⊕ ⊕ Vorratsbehälter / Kran
- ⊕ ⊕ Umspannwerk und Hochspannungsteilungen mit Mast
- ⊕ ⊕ Kraftwerk / Heizwerk
- ⊕ ⊕ Schornstein / Kühlturm
- ⊕ ⊕ Windmühle / Windkraftanlage
- ⊕ ⊕ Sendeturm / Radioteleskop
- ⊕ ⊕ Sendemast / Antenne
- ⊕ ⊕ Wasserbehälter / Brunnen / Wasserurm
- ⊕ ⊕ Pumpwerk / Wasserwerk / Wasserrad
- ⊕ ⊕ Kläranlage / Absetzbecken

#### Verkehr

- ⊕ ⊕ Autobahn mit mehr als 4 / mit 4 Fahrstreifen
- ⊕ ⊕ Autobahn in Bau
- ⊕ ⊕ Brücke / Steg
- ⊕ ⊕ Zugbrücke
- ⊕ ⊕ Hochstraße

# Erweiterungen im Geobroker

## Datenweiterleitung aus Downloadcenter

Umfang	Artikel	Download	E-Mail-Versand
125.3 KByte	ATKIS-Basis-DLM		

**E-Mail mit Downloadlink versenden** ✕

Hier können Sie die Daten per E-Mail weiterleiten.  
Der Downloadlink wird dem E-Mail-Empfänger und Ihnen zugesendet.

E-Mail an

Nachricht

- **Brandenburgviewer-Plus**  
mehr Daten, mehr Rechte, mehr Funktionen
- **ALKIS-WMS**  
Darstellung abweichender Rechtszustand & nutzerfreundliche GFI
- **Erweiterungen im Geobroker**  
Blattschnittfreie Karten & Produktweiterleitung an Dienstleister
- **Bildbasiertes digitales Oberflächenmodell**  
Produkteinführung 2019
- **Kurzinfos**

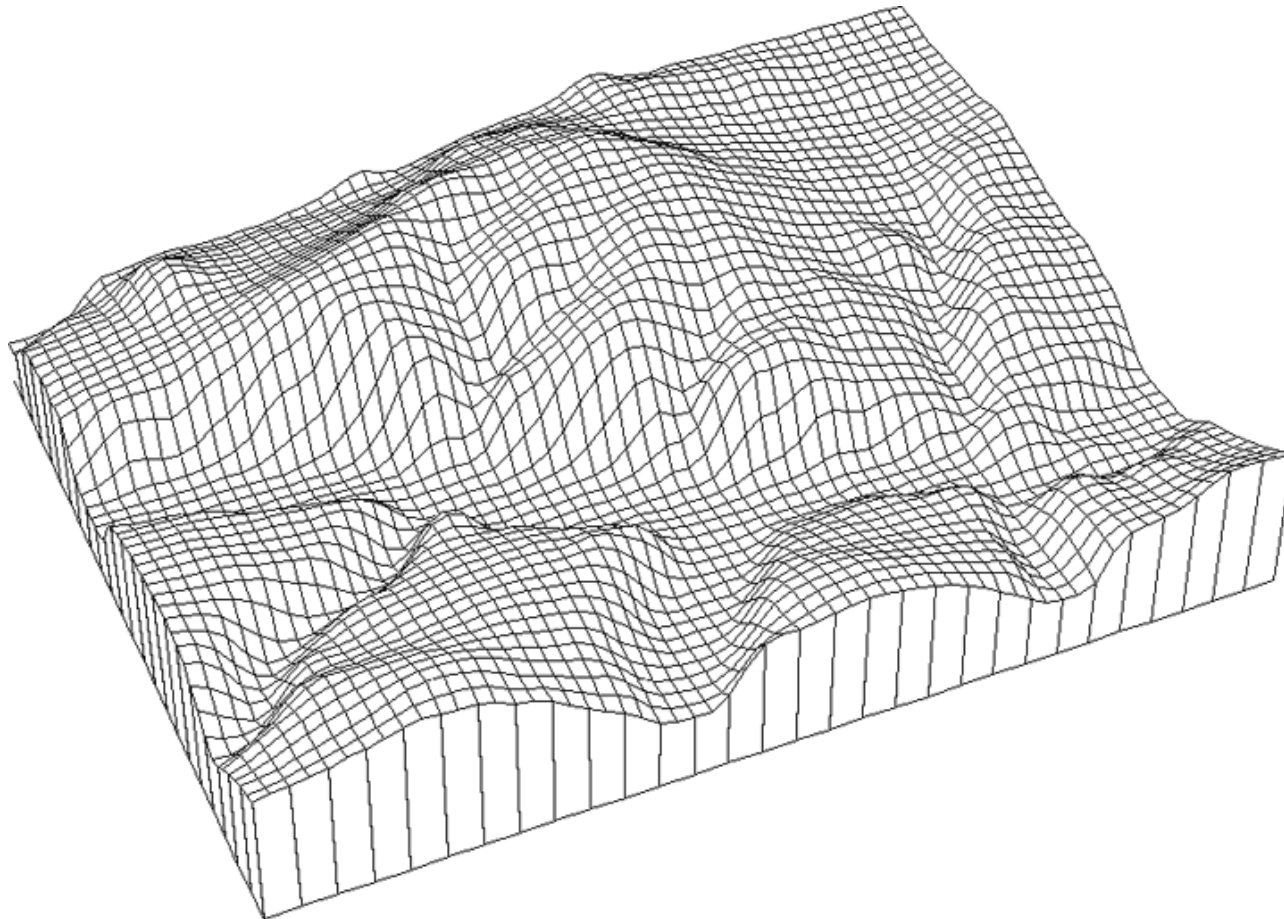

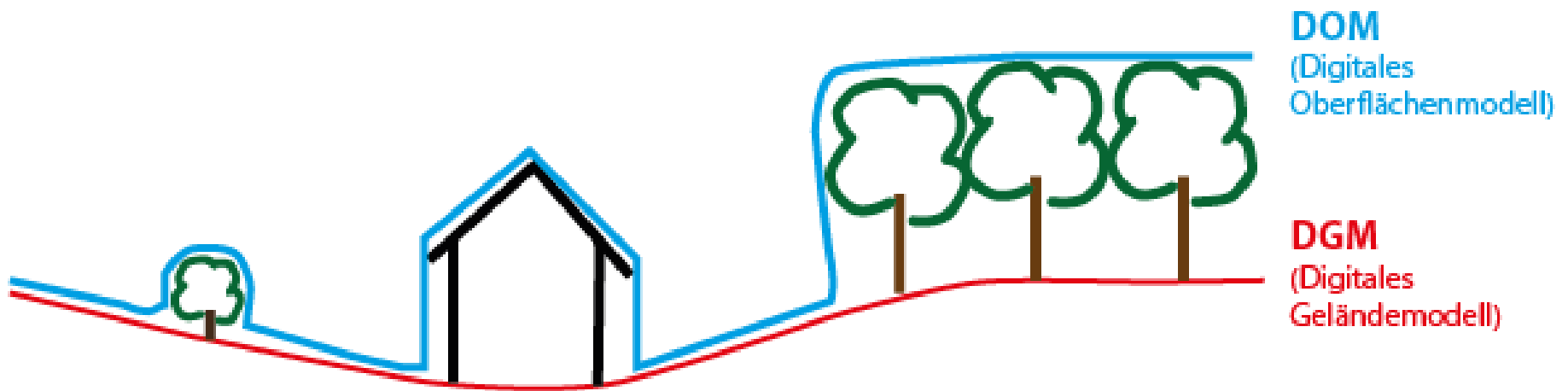

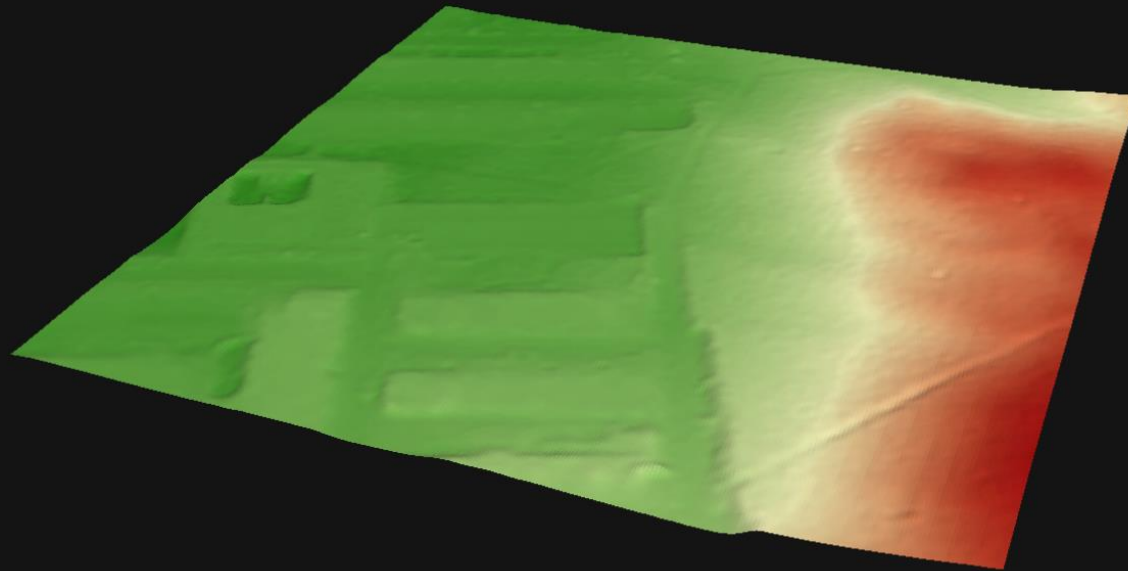

DGM  
DOM  
LOD1

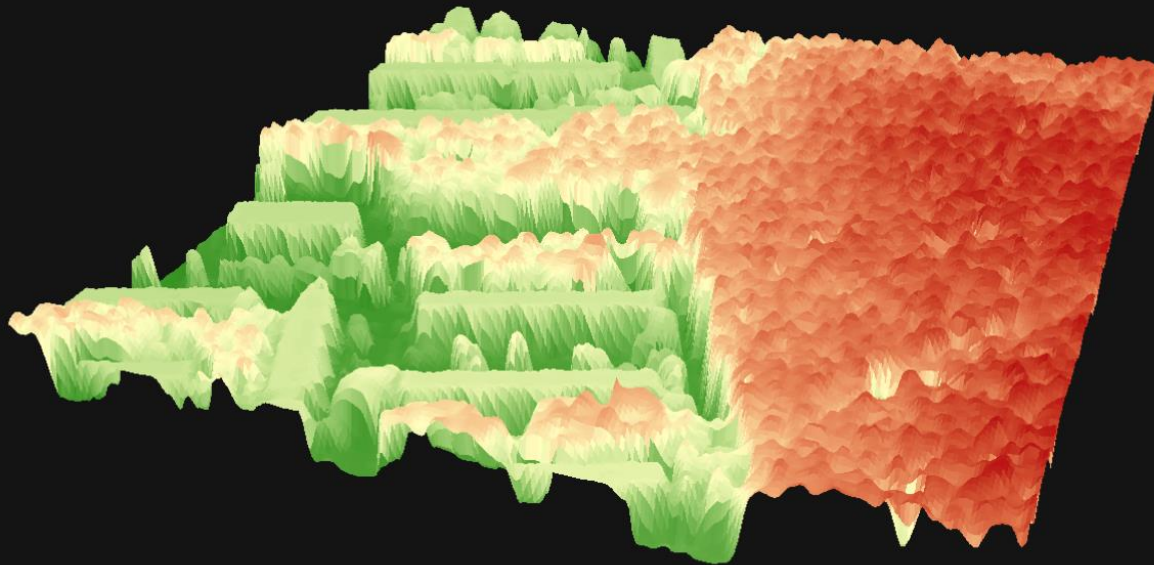

DGM  
DOM  
LOD1

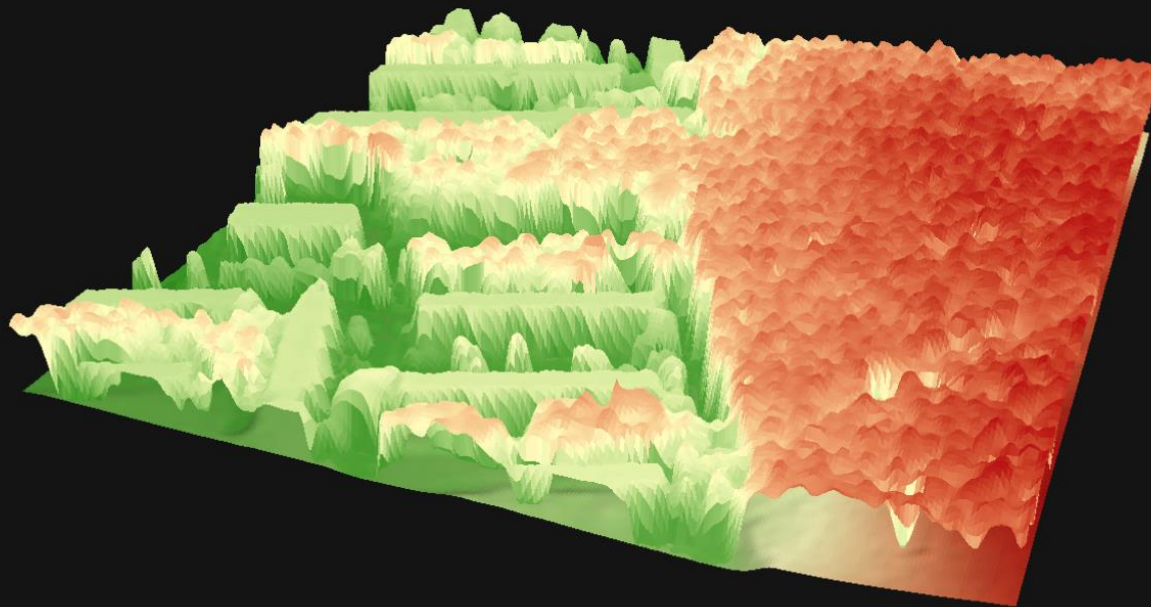

DGM  
DOM  
LOD1

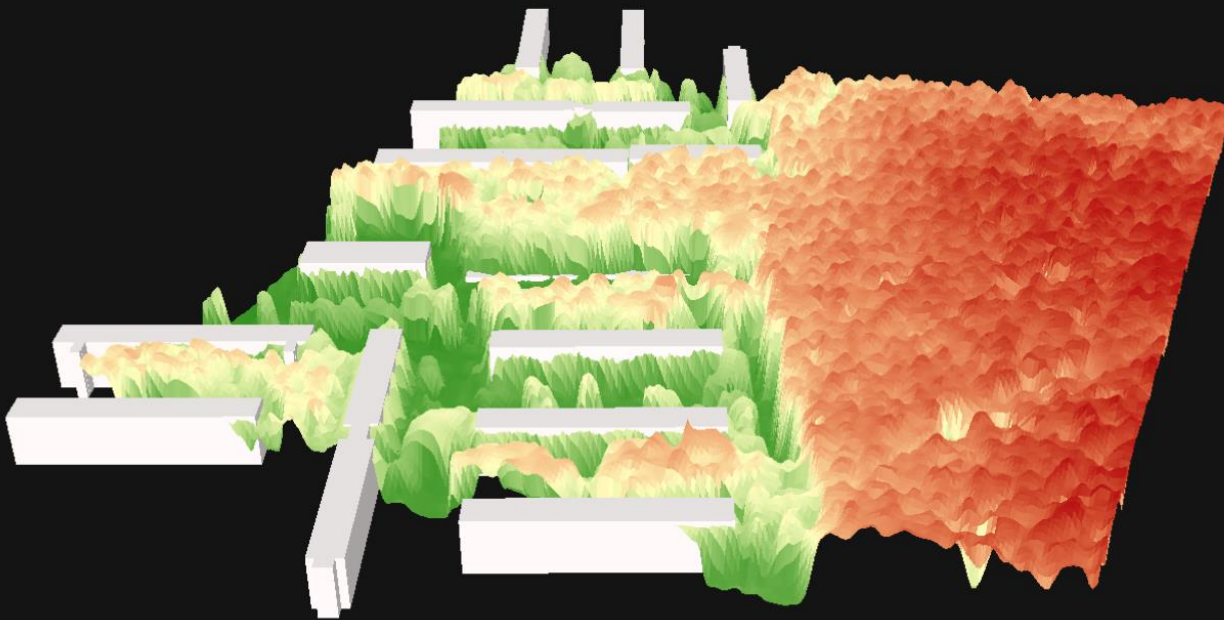

DGM  
DOM  
LOD1

## bildbasiertes Digitales Oberflächenmodell

### Anwendungsbeispiele

- Planungen von Belichtung, Belüftung, Lärmausbreitung
- Trassenplanung von Leitungen, Verkehrswegen
- Standorte von Windrädern
- Wirkungsgrad von Photovoltaikanlagen
- Standortplanung von Mobilfunkmasten
- Forstinventur - Modellierung Bestandsparameter
- Planung von Maßnahmen gegen Bodenerosion
- Geovisualisierung virtueller Globen

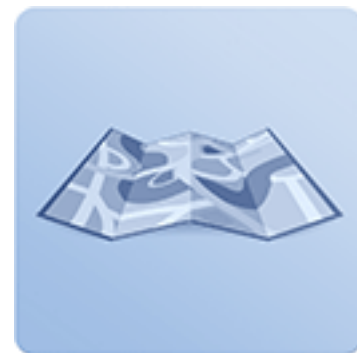

- **Brandenburgviewer-Plus**  
mehr Daten, mehr Rechte, mehr Funktionen
- **ALKIS-WMS**  
Darstellung abweichender Rechtszustand & nutzerfreundliche GFI
- **Erweiterungen im Geobroker**  
Blattschnittfreie Karten & Produktweiterleitung an Dienstleister
- **Bildbasiertes digitales Oberflächenmodell**  
Produkteinführung 2019
- **Kurzinfos**

## Kurzinfos

- 3.000. Meldung im **GEOMAERKER**  
[->mehr](#)
- Sorbisch/Wendische Ortsnamen im **BRANDENBURGVIEWER**  
[-> mehr](#)
- Produktpalette historischer DOP erweitert  
Bestellung über **GEOBROKER**  
[-> mehr](#)
- Vierter Kontrollpunkt für Navigationsgeräte  
in Wandlitz  
[->mehr](#)

**GEOMAERKER**

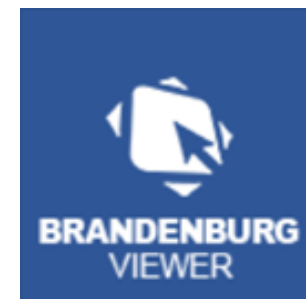

**Vielen Dank für Ihre Aufmerksamkeit!**

---

LGB (Landesvermessung und Geobasisinformation Brandenburg)  
Dezernat 42 – Geodatenbereitstellung und Auftragsmanagement  
Martina Braune  
Heinrich-Mann-Allee 103, 14473 Potsdam  
E-Mail: [martina.braune@geobasis-bb.de](mailto:martina.braune@geobasis-bb.de)  
Telefon: +49 331 88 44 - 330

[www.geobasis-bb.de](http://www.geobasis-bb.de) [www.geoportal.brandenburg.de](http://www.geoportal.brandenburg.de)